

TABELA DE MATERIAIS		
DESCRIÇÃO DO MATERIAL	un.	quant.
Broca de concreto armado Ø 20 cm	m	07,50
Concreto do baldrame	m³	00,38
Forma do baldrame	m	19,10
Argamassa grout	m³	00,24
Aço CA 50	kg	38,00
Aço CA 60	kg	07,05
Alvenaria em blocos de concreto estrutural 19x19x39	m³	06,90
Cinta de amarração canalata	m	07,70
Chapisco	m²	18,65
Emboço desempenado	m²	18,65

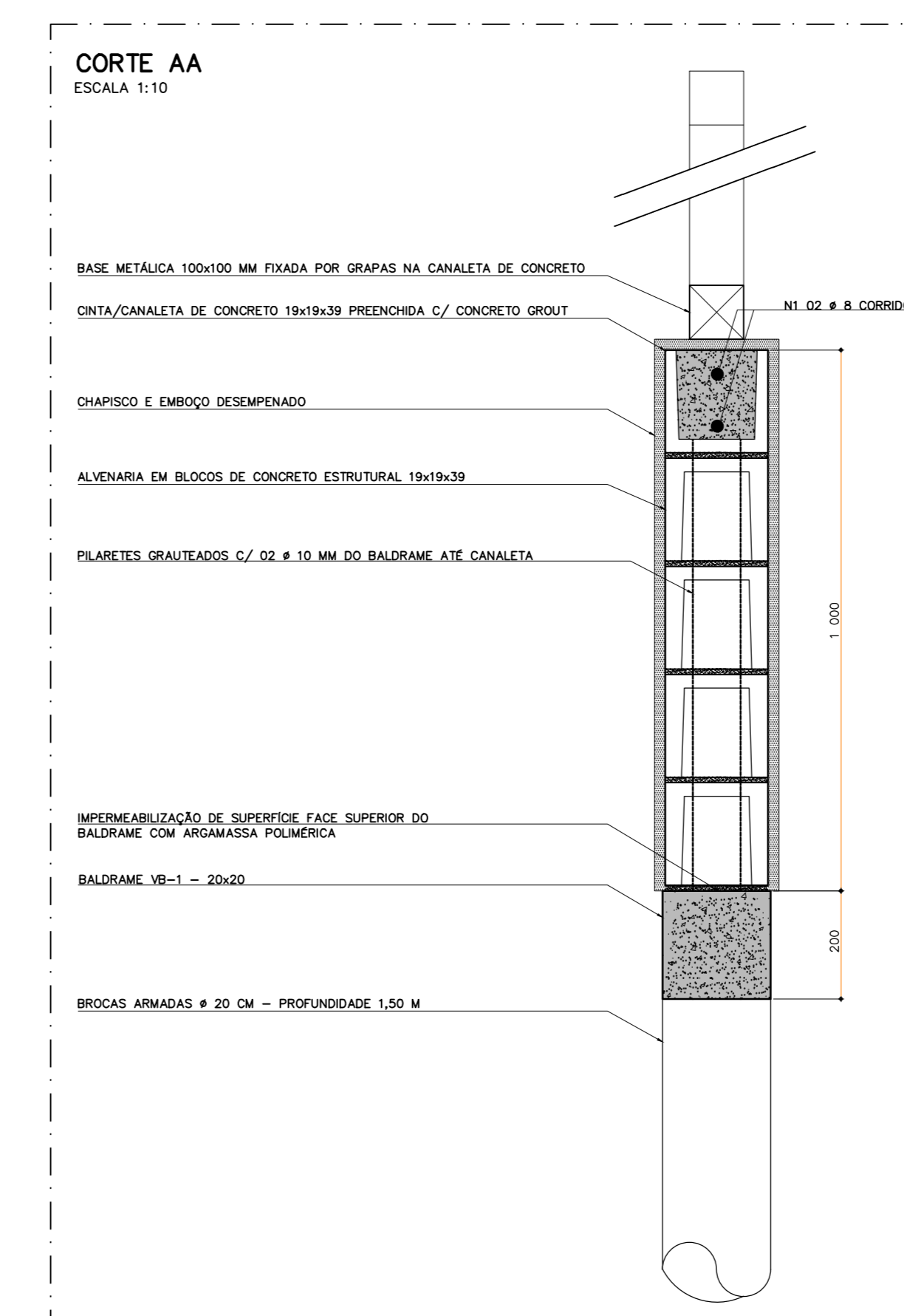
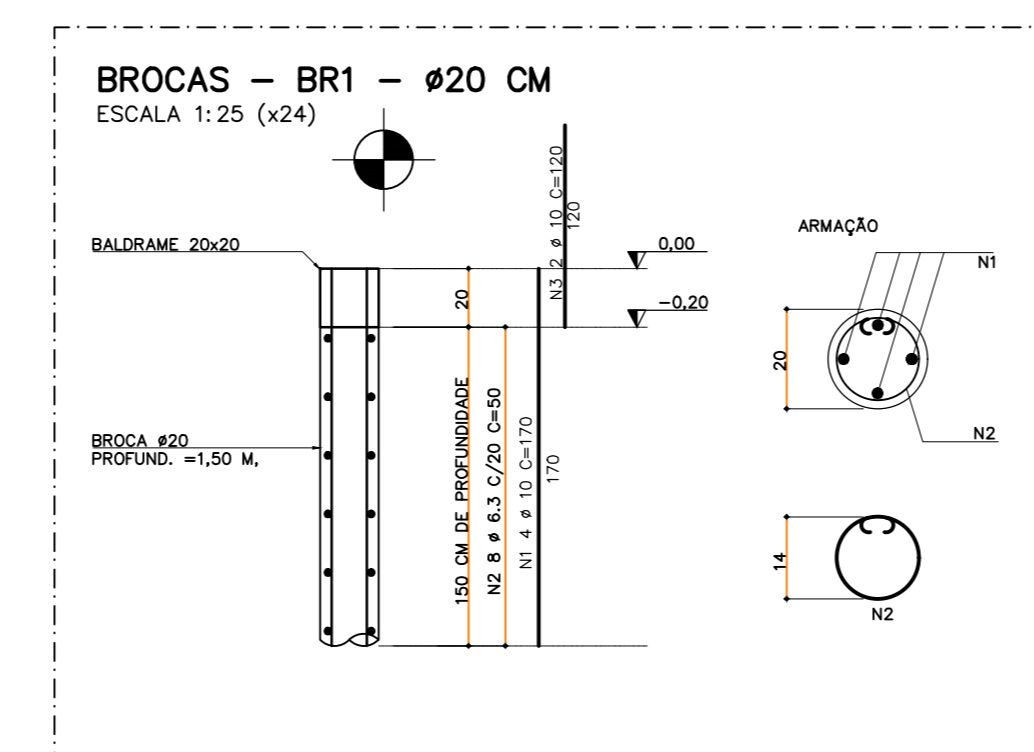
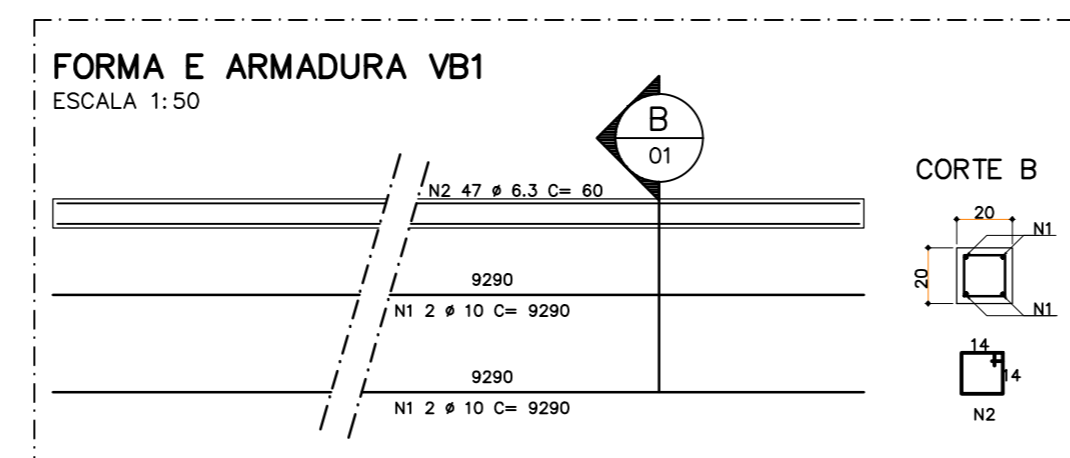
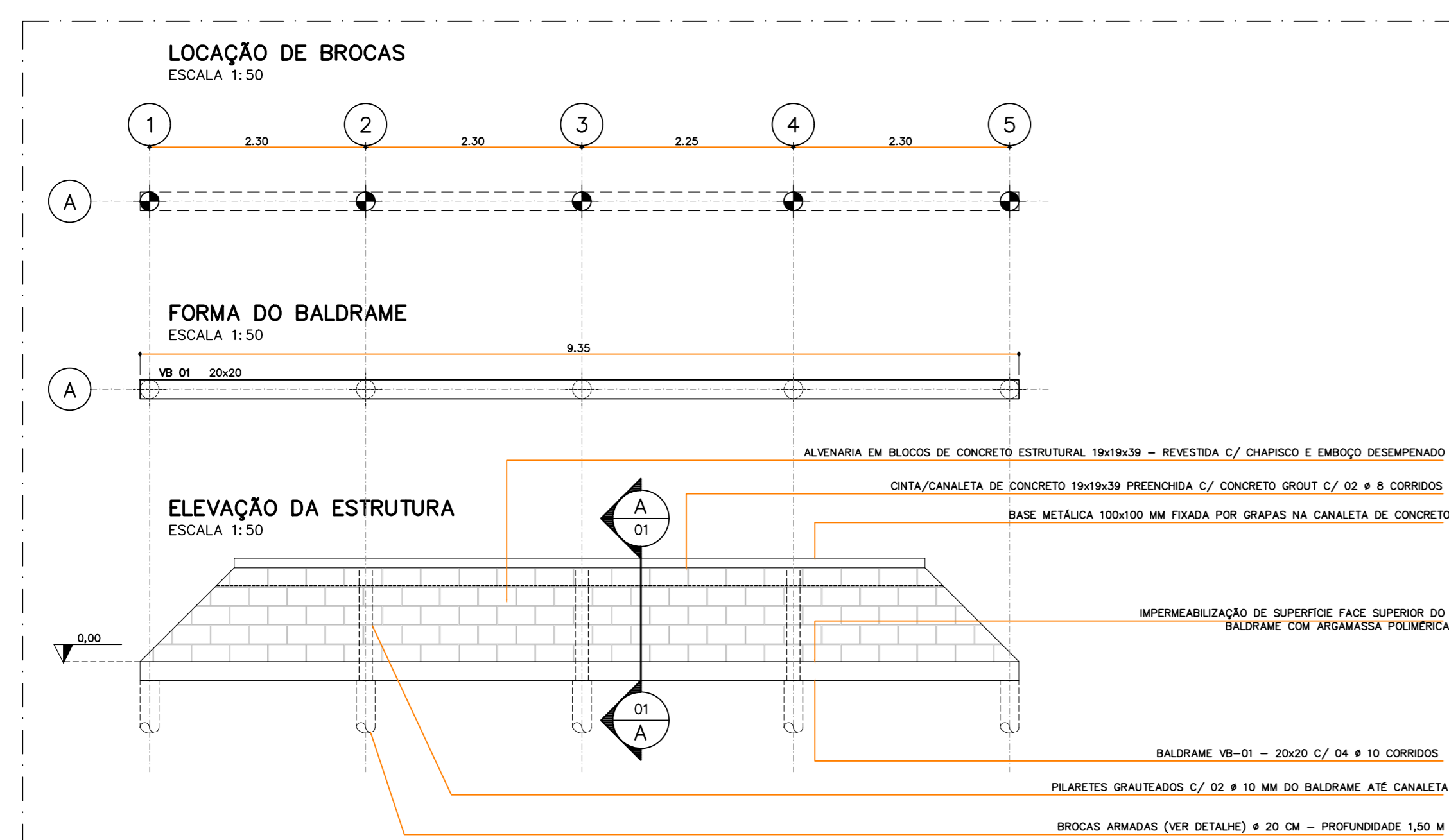

COMAM
CONSÓRCIO DOS MUNICÍPIOS DA ALTA MOGIANA

PROJETO: LETREIROS INDICATIVOS DE NOMES DE CIDADE
PROJETO EXECUTIVO

ARQUITETURA E ESTRUTURA
KATUSCIA DE P. MENDES

PROJETO: LETREIROS INDICATIVOS DE BATATAIS
LUIZ FERNANDO BENEDINI GASPAR JUNIOR
PROFESSOR MUNICIPAL

ESCALA INDICADA: MUNICÍPIO BATATAIS, UF SP

SITUAÇÃO S/ ESCALA: NM

PRESENTE DO COMAM: CPF 223.948.568-07, KATUSCIA DE P. MENDES

AUTOR DO PROJETO: ART 28627320200860381, FÁBIO AGUILAR SASSI

LOCAL DO LETREIRO: RODOVIA CANDIQUÊ RIBEIRO, AV. LUIZ CARLOS L. AZEVEDO, AV. WASHINGTON LUIZ

PROJETO: A.P. MARTIN, PROJETOS E CONSTRUÇÕES LTDA - ME, FÁBIO AGUILAR SASSI, ENG. CIVIL, CREA - 5060966435

REVISÃO: DATA: MAIO / 2021, FUSÃO, INDICADA

01 - 02 - 03 - 04 - 05 - 06 - 07 - 08 - 09 - 10 - 11 - 12 - 13 - 14 - 15 - 16 - 17 - 18 - 19 - 20 - 21 - 22 - 23 - 24 - 25 - 26 - 27 - 28 - 29 - 30 - 31 - 32 - 33 - 34 - 35 - 36 - 37 - 38 - 39 - 40 - 41 - 42 - 43 - 44 - 45 - 46 - 47 - 48 - 49 - 50 - 51 - 52 - 53 - 54 - 55 - 56 - 57 - 58 - 59 - 60 - 61 - 62 - 63 - 64 - 65 - 66 - 67 - 68 - 69 - 70 - 71 - 72 - 73 - 74 - 75 - 76 - 77 - 78 - 79 - 80 - 81 - 82 - 83 - 84 - 85 - 86 - 87 - 88 - 89 - 90 - 91 - 92 - 93 - 94 - 95 - 96 - 97 - 98 - 99 - 100